파주운정3 A2블럭 공동주택 신축공사 예정공정표

공 사 명	파주운정3 A2블럭 공동주택 신축공사
공 사 기 간	2022.10 ~ 2025.05 (32개월)

공종명		보할	공종별보할
MILE STONE			
A. 공통가설공사		0.03	100.00
	공통가설공사	0.03	100.00
B. 건축공사		0.57	100.00
1	파일항타공사	0.01	1.53
2	PC공사	0.01	2.43
3	골조공사	0.27	47.27
4	견출공사	0.01	1.01
5	방수공사	0.01	1.45
6	조적공사	0.01	1.93
7	미장공사	0.01	2.35
8	타일공사	0.02	3.04
9	기포Con'c/차음재공사	0.00	0.63
10	목창호공사	0.01	1.86
11	내장목공사	0.02	3.56
12	PL 창호공사	0.02	3.46
13	발코니난간공사	0.00	0.14
14	금속창호잡철공사	0.02	3.25
15	유리공사	0.01	1.47
16	석공사	0.02	3.40
17	계단실 테라죠판공사	0.00	0.38
18	코킹공사	0.00	0.46
19	수장공사	0.03	4.82
20	도장공사	0.01	1.87
21	줌철공사	0.00	0.33
24	에폭시공사	0.01	0.93
26	사인물공사	0.00	0.23
27	가구공사	0.05	9.48
28	가전제품공사	0.00	0.23
29	특화공사	0.01	1.86
30	준공청소공사	0.00	0.23
31	잡공사	0.00	0.37
			-
C. 토목공사		0.05	100.00
1	토공사/가시설공사	0.03	65.44
2	부대토목공사	0.02	34.56
D. 조경공사		0.02	100.00
1	조경공사	0.02	100.00
E. 전기공사		0.16	100.00
1	전기공사	0.12	77.33
2	통신공사	0.04	22.67
F. 설비공사		0.06	100.00
1	설비공사	0.04	70.00
2	소방공사	0.02	30.00
공정율 합계(%)		100.00%	

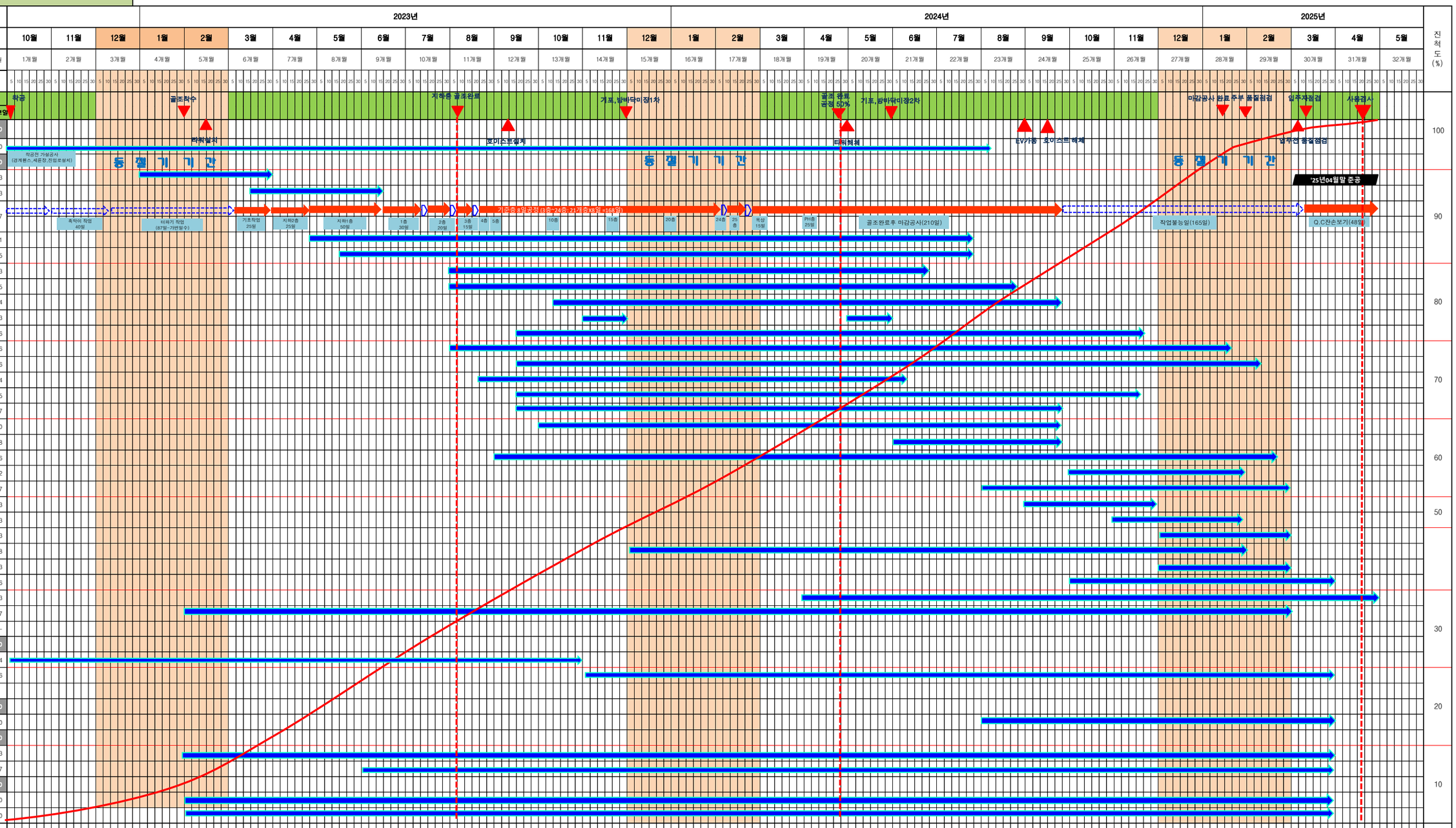

기간별 보할																															
소 계	0.41%	0.46%	0.51%	0.73%	1.62%	3.03%	3.92%	3.98%	3.96%	3.28%	3.45%	4.11%	4.40%	4.49%	4.72%	4.18%	4.69%	4.34%	5.61%	3.71%	3.44%	3.18%	3.64%	3.46%	3.70%	4.81%	4.93%	3.63%	2.06%	1.53%	0.03%	0.00%
누 계	0.41%	0.86%	1.38%	2.11%	3.72%	6.75%	10.68%	14.66%	18.62%	21.90%	25.34%	29.45%	33.85%	38.34%	43.06%	47.25%	51.94%	56.28%	61.89%	65.60%	69.04%	72.22%	75.86%	79.32%	83.02%	87.83%	92.76%	96.39%	98.45%	99.98%	100.00%	100.00%